

EXECUÇÃO DA RECEITA E DESPESA		Doação AngloGold – Enfrentamento ao Coronavírus Data: 28 de abril de 2020 Prestação de Contas Parcial	
Empresa: Sociedade Civil de Beneficência Caeteense		CNPJ: 18.979.328/0001-67	
RECEITA	Valor	DESPESA	Valor em R\$
Recursos Recebidos em 28/04/2020	R\$70.000,00	Comercial MADP Equipamentos Hospitalares	R\$ 27.600,00
		Atuante Comercial Ltda - ME	R\$ 1.128,00
		Biohosp Produtos Hospitalares	R\$ 2.554,00
		Comercial Cirúrgica Rioclarense Ltda	R\$ 4.797,00
		Ativa Médico Cirúrgica Eireli	R\$ 4.198,50
		Comercial Cirúrgica Rioclarense Ltda	R\$ 26.999,91
Total das Receitas	R\$ 70.000,00	Total das Despesas	R\$ 67.277,41
<p><i>Leticia P.S. Couto</i> Gerente Administrativo Assinatura responsável pela Tesouraria</p>		<p><i>[Assinatura]</i> Assinatura Responsável Legal</p>	
Caeté, 02 de junho de 2020.			

RELAÇÃO DE PAGAMENTOS				Doação AngloGold – Enfrentamento ao Coronavírus Ano: 2020 Prestação de Contas Parcial				
Nº	Origem recursos	Credor	CPF / CNPJ	Comprovante de Despesas			Ordem Pagamento	Valor em R\$
				Espécie	N.º	Data		
1	AngloGold	Comercial MADP Equipamentos Hospitalares	10.985.691/0001-83	NF-E	000.004.051	04/05/2020	TED	R\$ 27.600,00
2	AngloGold	Atuante Comercial Ltda - ME	03.479.428/0001-57	NF-E	3507	07/05/2020	TED	R\$ 1.128,00
3	AngloGold	Biohosp Produtos Hospitalares	18.269.125/0001-87	NF-E	239.934	08/05/2020	TED	R\$ 2.554,00
4	AngloGold	Comercial Cirúrgica Rioclarense Ltda	67.729.178/0002-20	NF-E	538100	08/05/2020	TED	R\$ 4.797,00
5	AngloGold	Ativa Médico Cirúrgica Eireli	09.182.725/0001-12	NF-E	000.135.172	14/05/2020	TED	R\$ 4.198,50
6	AngloGold	Comercial Cirúrgica Rioclarense Ltda	67.729.178/0002-20	NF-E	539577	19/05/2020	TED	R\$ 26.999,91
TOTAL								R\$67.277,41
<i>Leticia P.S. Couto</i> Gerente Administrativo Financeiro _____ Assinatura responsável pela Tesouraria				 _____ Assinatura Responsável Legal				
Caeté, 02 de junho de 2020.								

Relatório Fotográfico

Contrato de Doação - Enfrentamento ao Coronavírus Ano/2020
Prestação de Contas Parcial

Objeto: Monitor Multiparamétrico

Empresa: Comercial MADP Equipamentos Hospitalares Eirelime

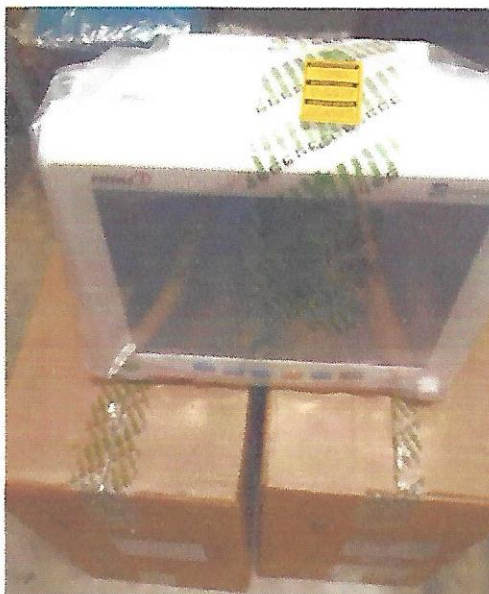

Objeto: Teste Rápido COVID-19

Empresa: Comercial Cirúrgica Rioclarense Ltda.



Objeto: Sapatilha Propé

Empresa: Atuante Comercial Ltda - ME



Handwritten signature or mark.

Objeto: Touca Descartável
Empresa: Atuante Comercial Ltda. - ME



Objeto: Azitromicina 600 mg
Empresa: Ativa Médico Cirúrgica Ereli



Objeto: Luva de Procedimentos Tamanhos P e M
Empresa: Ativa Médico Cirúrgica Ereli



Ug:

Objeto: Ceftriaxona IV
Empresa: Biohosp Produtos Hospitalares



Objeto: Máscara PFF2
Empresa: Comercial Cirúrgica Rioclarense Ltda.



Caeté, 01 de junho de 2020.



Sérgio Luiz Afonso de Aquino
Provedor